



Albin Allenspach AG
 Rheinstrasse 18
 CH-7203 Trimmis
 Tel. 081 / 354 90 30
 Fax 081 / 354 90 45

Kanal

Bestelldatum: _____

Kunde: _____

Sachbearbeiter: _____ Telefon: _____

Kommission: _____

Termin: _____ Blatt: _____

Lieferung: _____ abgeholt: _____

Monteur: _____ Telefon: _____

Kom.Nr: _____ Intern: _____

Verbindungen:

- 1 Schiebefalz 7 Boden
- 2 Profil 20 8 Stecknaht Glatt
- 3 Profil 30 9 Stecknaht Profil
- 4 Glatt 10 Muffenmass
- 5 Bord 12 mm 11 Rohrmass
- 6 Bord 20 mm 12 _____

Dichtklasse:

- Klasse B
- Klasse C
- Klasse D
- fettdicht FW
- geschweisst G

Isolation:

- 30 Armaflex 6 mm
- 31 Armaflex 10 mm
- 32 Armaflex 13 mm
- 33 Armaflex 19 mm
- 34 Armaflex 25 mm
- 35 Armaflex 32 mm
- 36 Glaswolle 15 mm
- 37 Glaswolle 25 mm
- 38 Melamin 15 mm
- 39 Melamin 20 mm

Druckklasse: (nicht mischen)

- Niederdruck bis 400 Pa
- Mitteldruck bis 1'000 Pa
- Hochdruck bis 2'000 Pa
- Entrauchung
- Einlagen (nur horizontal)

innen aussen

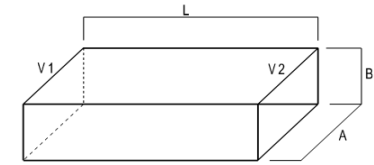

Position	Stk.	Material	Dichtklasse	Isolation	A	B	Länge	V1	V2	Bemerkungen



Albin Allenspach AG
Rheinstrasse 18
CH-7203 Trimmis
Tel. 081 / 354 90 30
Fax 081 / 354 90 45

Formstück

Bestelldatum: _____

Kunde: _____

Sachbearbeiter: _____ Telefon: _____

Kommission: _____

Termin: _____ Blatt: _____

Lieferung: _____ abgeholt: _____

Monteur: _____ Telefon: _____

Kom.Nr: _____ Intern: _____

Verbindungen:

- 1 Schiebefalz
- 2 Profil 20
- 3 Profil 30
- 4 Glatt
- 5 Bord 12 mm
- 6 Bord 20 mm
- 7 Boden
- 8 Stecknaht Glatt
- 9 Stecknaht Profil
- 10 Muffenmass
- 11 Rohrmass
- 12 _____

Dichtklasse:

- Klasse B
- Klasse C
- Klasse D
- fettdicht FW
- geschweisst G

Isolation:

- 30 Armaflex 6 mm
- 31 Armaflex 10 mm
- 32 Armaflex 13 mm
- 33 Armaflex 19 mm
- 34 Armaflex 25 mm
- 35 Armaflex 32 mm
- 36 Glaswolle 15 mm
- 37 Glaswolle 25 mm
- 38 Melamin 15 mm
- 39 Melamin 20 mm

innen aussen

Druckklasse: (nicht mischen)

- Niederdruck bis 400 Pa
- Mitteldruck bis 1'000 Pa
- Hochdruck bis 2'000 Pa
- Entrauchung
- Einlagen (nur horizontal)

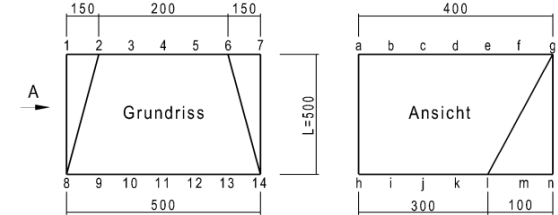

Position	Stk.	Material	Dichtklasse	Isolation	V1	V2	Bemerkungen

Grundriss

Ansicht

Position	Stk.	Material	Dichtklasse	Isolation	V1	V2	Bemerkungen

Grundriss

Ansicht

Position	Stk.	Material	Dichtklasse	Isolation	V1	V2	Bemerkungen

Grundriss

Ansicht

Position	Stk.	Material	Dichtklasse	Isolation	V1	V2	Bemerkungen

Grundriss

Ansicht



Albin Allenspach AG
Rheinstrasse 18
CH-7203 Trimmis
Tel. 081 / 354 90 30
Fax 081 / 354 90 45

T-Stück

Bestelldatum: _____

Kunde: _____

Sachbearbeiter: _____ Telefon: _____

Kommission: _____

Termin: _____ Blatt: _____

Lieferung: _____ abgeholt: _____

Monteur: _____ Telefon: _____

Kom.Nr: _____ Intern: _____

Verbindungen:

- 1 Schiebefalz 7 Boden
- 2 Profil 20 8 Stecknaht Glatt
- 3 Profil 30 9 Stecknaht Profil
- 4 Glatt 10 Muffenmass
- 5 Bord 12 mm 11 Rohrmass
- 6 Bord 20 mm 12 _____

Dichtklasse:

- Klasse B
- Klasse C
- Klasse D
- fettdicht FW
- geschweisst G

Isolation:

- 30 Armaflex 6 mm 36 Glaswolle 15 mm
- 31 Armaflex 10 mm 37 Glaswolle 25 mm
- 32 Armaflex 13 mm 38 Melamin 15 mm
- 33 Armaflex 19 mm 39 Melamin 20 mm
- 34 Armaflex 25 mm
- 35 Armaflex 32 mm innen aussen

Druckklasse: (nicht mischen)

- Niederdruck bis 400 Pa
- Mitteldruck bis 1'000 Pa
- Hochdruck bis 2'000 Pa
- Entrauchung
- Einlagen (nur horizontal)

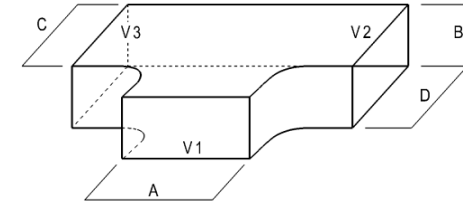

Position	Stk.	Material	Dichtklasse	Bemerkungen	Position	Stk.	Material	Dichtklasse	Bemerkungen	Position	Stk.	Material	Dichtklasse	Bemerkungen
Isolation	V1	V2	V3		Isolation	V1	V2	V3		Isolation	V1	V2	V3	
A	B	C	D		A	B	C	D		A	B	C	D	

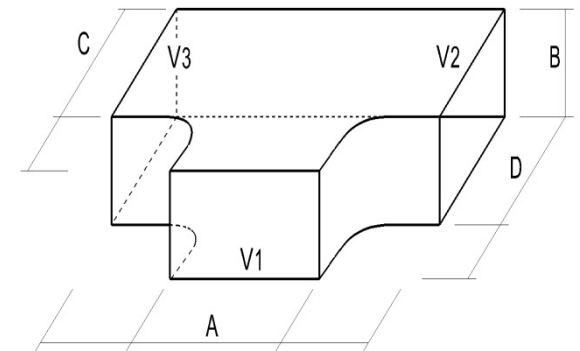
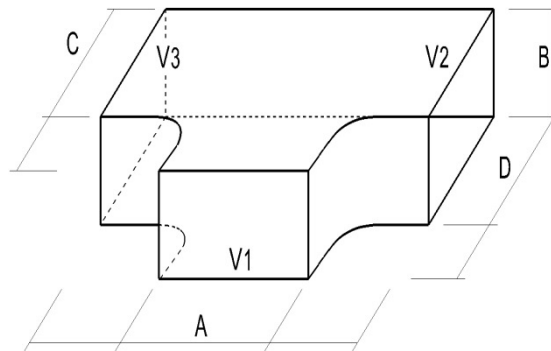
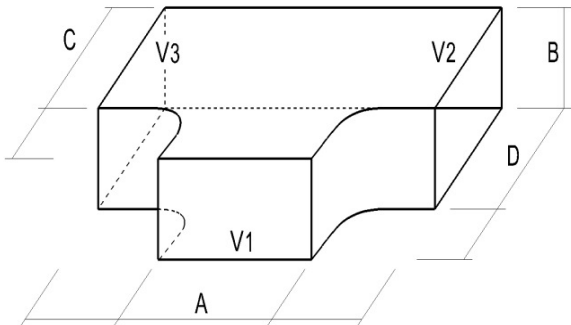



Albin Allenspach AG
 Rheinstrasse 18
 CH-7203 Trimmis
 Tel. 081 / 354 90 30
 Fax 081 / 354 90 45

S-Stück

Bestelldatum: _____

Kunde: _____

Sachbearbeiter: _____ Telefon: _____

Kommission: _____

Termin: _____ Blatt: _____

Lieferung: _____ abgeholt: _____

Monteur: _____ Telefon: _____

Kom.Nr: _____ Intern: _____

Verbindungen:

- 1 Schiebefalz 7 Boden
- 2 Profil 20 8 Stecknaht Glatt
- 3 Profil 30 9 Stecknaht Profil
- 4 Glatt 10 Muffenmass
- 5 Bord 12 mm 11 Rohrmass
- 6 Bord 20 mm 12 _____

Dichtklasse:

- Klasse B
- Klasse C
- Klasse D
- fettdicht FW
- geschweisst G

Isolation:

- 30 Armaflex 6 mm 36 Glaswolle 15 mm
- 31 Armaflex 10 mm 37 Glaswolle 25 mm
- 32 Armaflex 13 mm 38 Melamin 15 mm
- 33 Armaflex 19 mm 39 Melamin 20 mm
- 34 Armaflex 25 mm
- 35 Armaflex 32 mm innen aussen

Druckklasse: (nicht mischen)

- Niederdruck bis 400 Pa
- Mitteldruck bis 1'000 Pa
- Hochdruck bis 2'000 Pa
- Entrauchung
- Einlagen (nur horizontal)

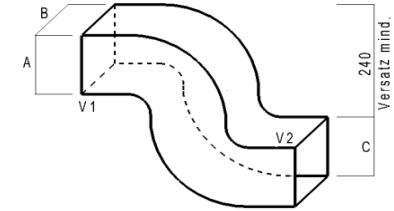

Position	Stk.	Material	Dichtklasse	Isolation
A	B	C	V1	V2

Bemerkungen

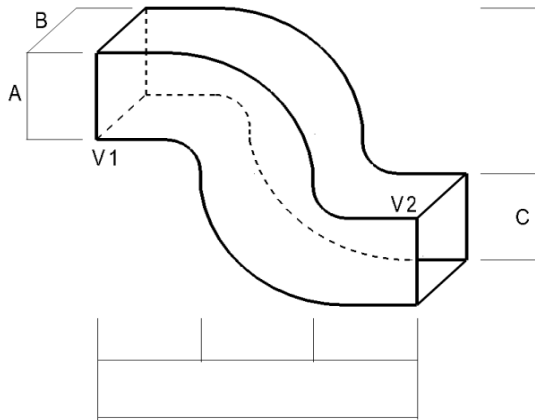

Position	Stk.	Material	Dichtklasse	Isolation
A	B	C	V1	V2

Bemerkungen

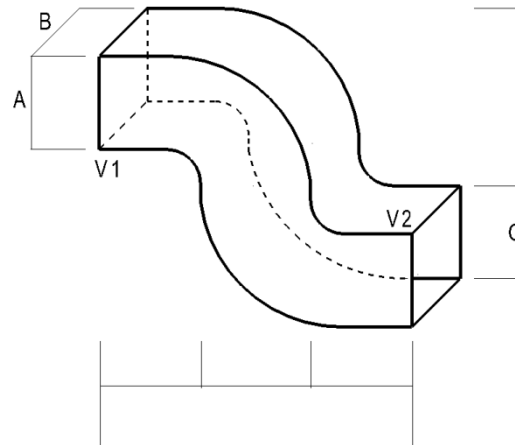

Position	Stk.	Material	Dichtklasse	Isolation
A	B	C	V1	V2

Bemerkungen

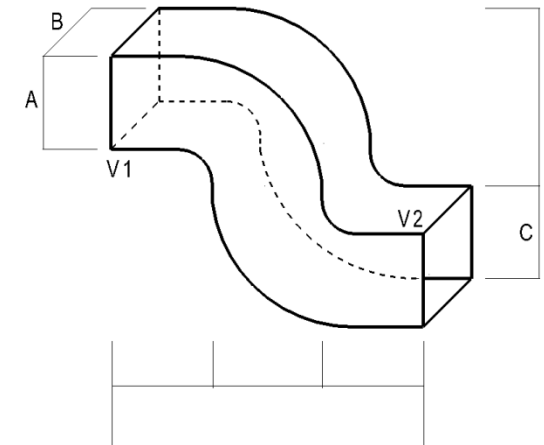



Albin Allenspach AG
 Rheinstrasse 18
 CH-7203 Trimmis
 Tel. 081 / 354 90 30
 Fax 081 / 354 90 45

Schiebestutzen auf Rohr

Bestelldatum: _____

Kunde: _____

Sachbearbeiter: _____ Telefon: _____

Kommission: _____

Termin: _____ Blatt: _____

Lieferung: _____ abgeholt: _____

Monteur: _____ Telefon: _____

Kom.Nr: _____ Intern: _____

Verbindungen:

- 1 Schiebefalz 7 Boden
- 2 Profil 20 8 Stecknaht Glatt
- 3 Profil 30 9 Stecknaht Profil
- 4 Glatt 10 Muffenmass
- 5 Bord 12 mm 11 Rohrmass
- 6 Bord 20 mm 12 _____

Dichtklasse:

- Klasse B
- Klasse C
- Klasse D
- fettdicht FW
- geschweisst G

Isolation:

- 30 Armaflex 6 mm 36 Glaswolle 15 mm
- 31 Armaflex 10 mm 37 Glaswolle 25 mm
- 32 Armaflex 13 mm 38 Melamin 15 mm
- 33 Armaflex 19 mm 39 Melamin 20 mm
- 34 Armaflex 25 mm
- 35 Armaflex 32 mm innen aussen

Druckklasse: (nicht mischen)

- Niederdruck bis 400 Pa
- Mitteldruck bis 1'000 Pa
- Hochdruck bis 2'000 Pa
- Entrauchung
- Einlagen (nur horizontal)

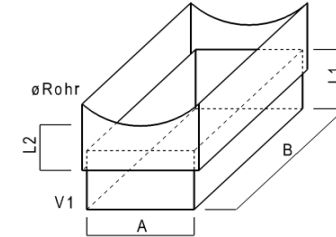

Position	Stk.	Material	Dichtklasse	Isolation	ø-Rohr	A	B	L1	L2	V1	Bemerkungen



Albin Allenspach AG
 Rheinstrasse 18
 CH-7203 Trimmis
 Tel. 081 / 354 90 30
 Fax 081 / 354 90 45

Anschlusskasten

Bestelldatum: _____

Kunde: _____

Sachbearbeiter: _____ Telefon: _____

Kommission: _____

Termin: _____ Blatt: _____

Lieferung: _____ abgeholt: _____

Monteur: _____ Telefon: _____

Kom.Nr: _____ Intern: _____

Verbindungen:

- 1 Schiebefalz 7 Boden
- 2 Profil 20 8 Stecknaht Glatt
- 3 Profil 30 9 Stecknaht Profil
- 4 Glatt 10 Muffenmass
- 5 Bord 12 mm 11 Rohrmass
- 6 Bord 20 mm 12 _____

Dichtklasse:

- Klasse B
- Klasse C
- Klasse D
- fettdicht FW
- geschweisst G

Isolation:

- 30 Armaflex 6 mm
- 31 Armaflex 10 mm
- 32 Armaflex 13 mm
- 33 Armaflex 19 mm
- 34 Armaflex 25 mm
- 35 Armaflex 32 mm
- 36 Glaswolle 15 mm
- 37 Glaswolle 25 mm
- 38 Melamin 15 mm
- 39 Melamin 20 mm

innen aussen

Druckklasse: (nicht mischen)

- Niederdruck bis 400 Pa
- Mitteldruck bis 1'000 Pa
- Hochdruck bis 2'000 Pa
- Entrauchung
- Einlagen (nur horizontal)

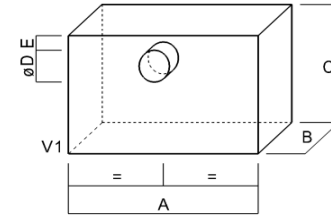

Position	Stk.	Material	Dichtklasse	Isolation	A	B	C	øD	E	Stutzen Stk.	V1	Bemerkungen



Albin Allenspach AG
Rheinstrasse 18
CH-7203 Trimmis
Tel. 081 / 354 90 30
Fax 081 / 354 90 45

Einlegekasten

Bestelldatum: _____

Termin: _____

Blatt: _____

Kunde: _____

Lieferung: _____

abgeholt _____

Sachbearbeiter: _____ Telefon: _____

Monteur: _____

Telefon: _____

Kommission: _____

Kom.Nr.: _____

Intern: _____

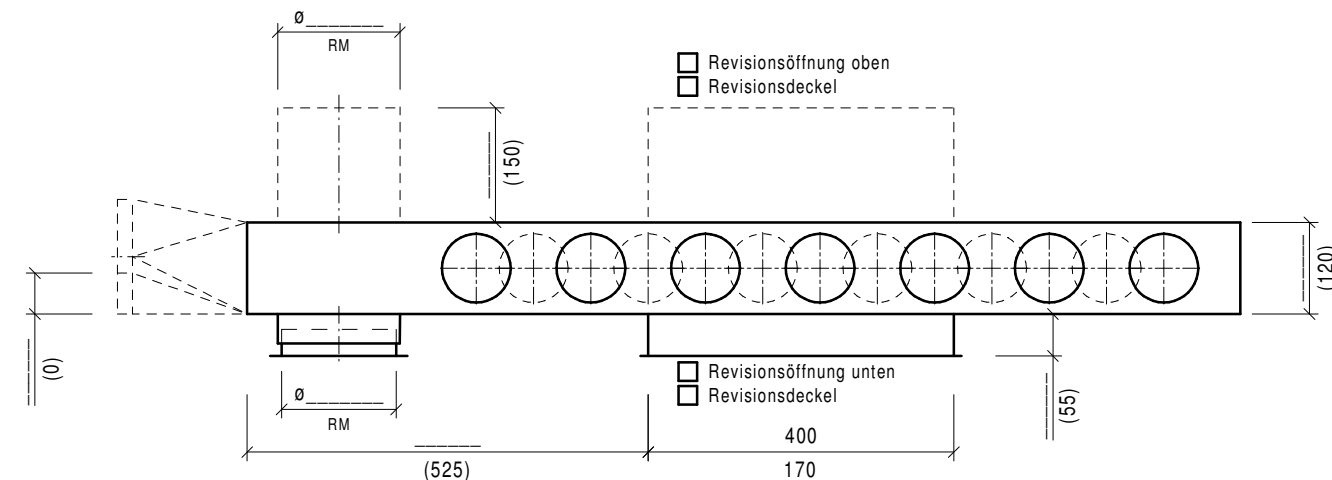

Position: _____

Stückzahl: _____

Dämmungen :

- keine Isolation
- aussen 6 mm K-Flex (thermisch)
- aussen 10 mm K-Flex (thermisch)
- aussen _____ mm K-Flex (thermisch)
- innen 15 mm Melaminschaum (Schall)

Stützen :

- Alle ø075 mm, Stk. ____
- Alle ø090 mm, Stk. ____
- Alle ø110 mm, Stk. ____
- Alle gleichseitig
- Alle gegenseitig

Anschlussvarianten :

- Rahmen G-20
- Übergang auf Rohr Muffenmass
- Schiebstützen rund nach unten mit Bord
- Stützen rund nach oben mit Schutzdeckel

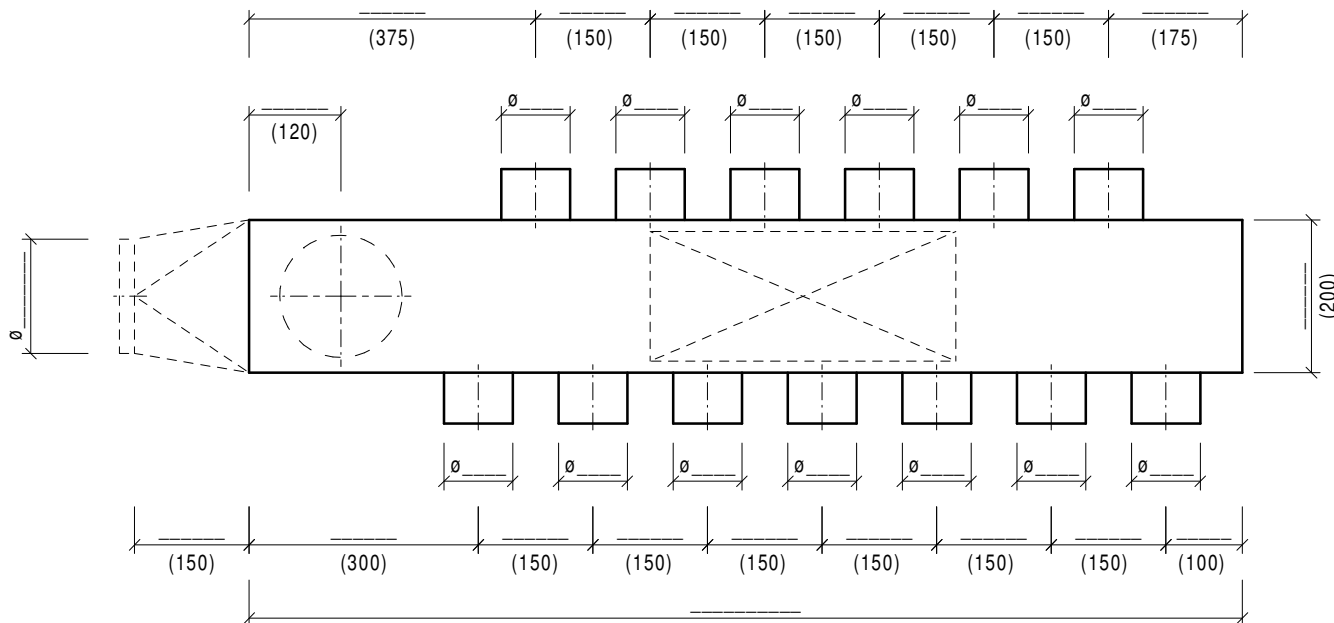



Albin Allenspach AG
 Rheinstrasse 18
 CH-7203 Trimmis
 Tel. 081 / 354 90 30
 Fax 081 / 354 90 45

Spiromaterial 1

Bestelldatum: _____

Kunde: _____

Sachbearbeiter: _____ Telefon: _____

Kommission: _____

Termin: _____ Blatt: _____

Lieferung: _____ abgeholt: _____

Monteur: _____ Telefon: _____

Kom.Nr: _____ Intern: _____

Material (nicht gew. streichen)	verz.	Alu	Cu	CuTi	V2A	V4A	bis ø250 Safe / ab ø280 ohne Safe						
Durchmesser													
Spirorohr L= 3 m	SR												
Bogen 90° gepresst	B90												
Bogen 60° gepresst	B60												
Bogen 45° gepresst	B45												
Bogen 30° gepresst	B30												
Bogen 15° gepresst	B15												
Segmentbogen 90°	BSE90												
Segmentbogen 60°	BSE60												
Segmentbogen 45°	BSE45												
Segmentbogen 30°	BSE30												
Segmentbogen 15°	BSE15												
Schalungsbogen	SB												
Schalungsbogen/Stutzen	SBS												
Eckbogen	EBO												
Eckbogen/Stutzen	EBOS												
Muffen	NP												
Langmuffen (L=200 mm)	NPL												
Verbindungsrohr	MF												
Stutzen 90°	IL												
Deckel	EPG												
Kombi-Deckel	EPK												
Maschengitter 90°	EMG												
Maschengitter 45°	EMGV												
Rückstauklappe	RSK												
Einstellklappe	EKR												
Einstellklappe dicht	EKRD												
Motorklappe dicht	MKRD												
Rohrschellen verzinkt	RSV												
Rohrschellen V4A	RSC												
Wetterschutzgitter Alu	WRAFS												

Reduktion RC zentrisch		
Stk.	D	d1

Reduktion RL exzentrisch		
Stk.	D	d1

T-Stück 90°			
TCP / TCPH		d1	
Stk.	D	d1	d

Sattelstutzen PS/PSH		
Stk.	D	d1

Rohrschalldämpfer RSD				
Stk.	D	Da	Länge	Isol.

Grundplatte verz. M8 leicht	
Grundplatte verz. M10 leicht	
Grundplatte verz. 1/2" leicht	
Grundplatte verz. 1/2" schwer	
Grundplatte verz. 3/4" schwer	
Grundplatte V4A 1/2" leicht	
Grundplatte V4A 1/2" schwer	

Gewindestange verz. M8x1000	
Gewindestange verz. M8x2000	
Gewindestange verz. M10x1000	
Gewindestange verz. M10x2000	
Gewinderohr verz. 1/2"x2000	
Gewinderohr verz. 3/4"x2000	
Gewinderohr V4A 1/2"x2000	



Albin Allenspach AG
Rheinstrasse 18
CH-7203 Trimmis
Tel. 081 / 354 90 30
Fax 081 / 354 90 45

Dachsockel DS

Bestelldatum: _____

Termin: _____

Blatt: _____

Kunde: _____

Lieferung: _____

abgeholt: _____

Sachbearbeiter: _____ Telefon: _____

Monteur: _____

Telefon: _____

Kommission: _____

Kom.Nr: _____

Intern: _____

Typ F

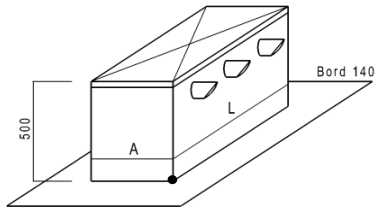

Typ A

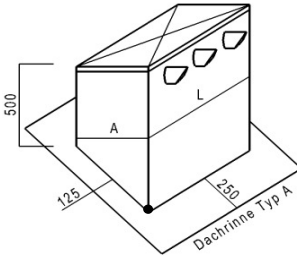

Typ B

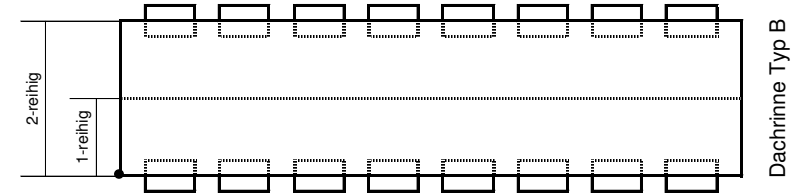
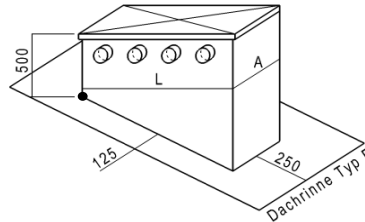

Dachrinne Typ A

Wasserfals am Tableau: ja nein

Mass A			ohne ø125 2-reihig				mit ø125 2-reihig					*2-reihig		Lüftungsstutzen		Stutzen / RSK		Sanitärstutzen		
ø	mm		Mass L				Mass L					Achsabstände								
ø	mm		ø	Stutzen	mm	Stutzen	mm	ø	Stutzen	mm	Stutzen	mm	ø	mm	ø	Typ	ø	Typ	ø	Typ
80-160	270	1-reihig	80-125	1	270	6	995	150-160	1	270	6	1180	80	165	80	L 80	80	LK 80	75	S 75
80-100	385	2-reihig	80-125	2	335	7	1160	150-160	2	420	7	1370	100	165	100	L 100	100	LK 100	90	S 90
125-160	465	2-reihig	80-125	3	500	8	1325	150-160	3	610	8	1560	125	165 / 190*	125	L 125	125	LK 125	110	S 110
			80-125	4	665	9	1490	150-160	4	800	9	1750	150	190	150	L 150	150	LK 150		
			80-125	5	830	10	1655	150-160	5	990	10	1940	160	190	160	L 160	160	LK 160		

Position	Stk.	Material	Isolation	Typ	Dach-neigung																
																					2-reihig
																					1-reihig
																					2-reihig
																					1-reihig
																					2-reihig
																					1-reihig



Albin Allenspach AG
 Rheinstrasse 18
 CH-7203 Trimmis
 Tel. 081 / 354 90 30
 Fax 081 / 354 90 45

Liftschacht LSE1 / LSE2

Bestelldatum: _____

Kunde: _____

Sachbearbeiter: _____ Telefon: _____

Kommission: _____

Termin: _____ Blatt: _____

Lieferung: _____ abgeholt: _____

Monteur: _____ Telefon: _____

Kom.Nr: _____ Intern: _____

LSE 1 (mit Wetterschutzgitter)

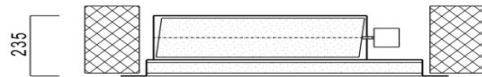

LSE 2 (mit Gitterkasten)



	Position	Stk.	Aussparung		Wetterschutzgitter Gitterkasten		Material	Isolation	Motorklappe		freier Querschnitt	Typ	Motorantrieb		Thermostat		Bemerkungen		
			A1 (var.)	B1 (fix)	A (var.)	B (fix)			B (var.)	H (fix)			230V	24V	mont.	lose			
Standardmasse			600	370	590	360			400	300	686								
			700	370	690	360			500	300	882								
			800	370	790	360			600	300	1078								
			900	370	890	360			700	300	1274								
			1000	370	990	360			800	300	1470								
			1100	370	1090	360			900	300	1666								
			600	420	590	410			400	350	826								
			700	420	690	410			500	350	1062								
			800	420	790	410			600	350	1298								
			900	420	890	410			700	350	1534								
			1000	420	990	410			800	350	1770								
	individuell			700	470	690	460			500	400	1233							
			800	470	790	460			600	400	1507								
			900	470	890	460			700	400	1781								



Albin Allenspach AG
 Rheinstrasse 18
 CH-7203 Trimmis
 Tel. 081 / 354 90 30
 Fax 081 / 354 90 45

Liftschacht LSE3 / LSE4

Bestelldatum: _____

Kunde: _____

Sachbearbeiter: _____ Telefon: _____

Kommission: _____

Termin: _____ Blatt: _____

Lieferung: _____ abgeholt: _____

Monteur: _____ Telefon: _____

Kom.Nr: _____ Intern: _____

LSE 3

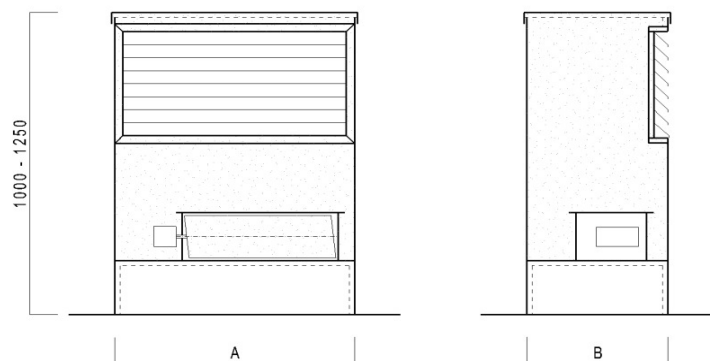

LSE 4

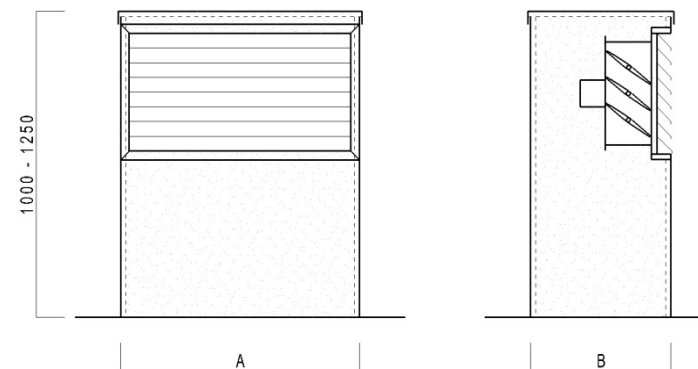

	Position	Stk.	Aussparung		Aufbau		Wetterschutz		Material	Isolation	Motorklappe		freier Querschnitt	Typ	Motorantrieb		Thermostat		Bemerkungen
			A1	B1	A	B	B	H			B	H			230V	24V	mont.	lose	
Standardmasse			820	460	860	500	790	360			600	300	1078						
			1020	460	1060	500	990	360			800	300	1470						
			820	460	860	500	790	460			600	400	1507						
			970	460	1010	500	940	410			750	350	1652						
individuell																			



Albin Allenspach AG
 Rheinstrasse 18
 CH-7203 Trimmis
 Tel. 081 / 354 90 30
 Fax 081 / 354 90 45

Regenhut

Bestelldatum: _____

Kunde: _____

Sachbearbeiter: _____ Telefon: _____

Kommission: _____

Termin: _____ Blatt: _____

Lieferung: _____ abgeholt: _____

Monteur: _____ Telefon: _____

Kom.Nr: _____ Intern: _____

Position	Stk.	Material		Typ	ø	A	B	Isolation	L	L1	V1	Tableau Grösse	Dachneigung	Bemerkungen
		innen	aussen											

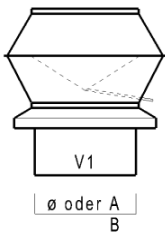

RHRAT
RHEAT

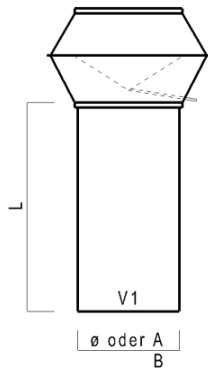

RHRSR
RHE

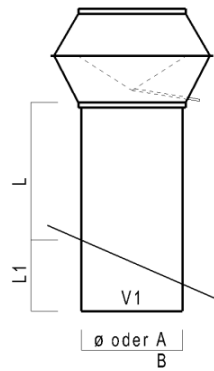

RHRSR / SD
RHE / SD

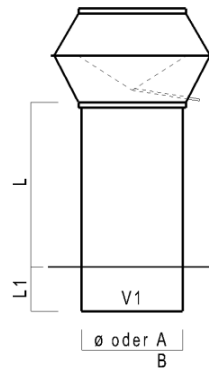

RHRSR / FD
RHE / FD

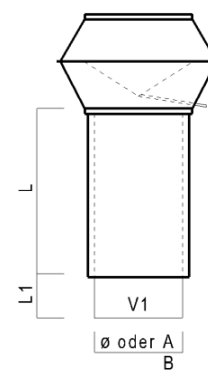

RHRDW
RHEDW

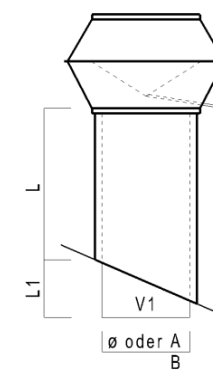

RHRDW / SD
RHEDW / SD

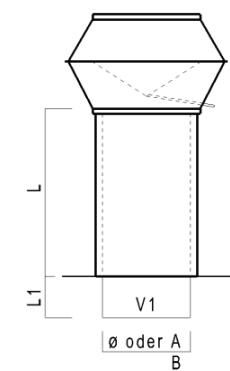

RHRDW / FD
RHEDW / FD



Albin Allenspach AG
 Rheinstrasse 18
 CH-7203 Trimmis
 Tel. 081 / 354 90 30
 Fax 081 / 354 90 45

Lamellenhut

Bestelldatum: _____

Kunde: _____

Sachbearbeiter: _____ Telefon: _____

Kommission: _____

Termin: _____ Blatt: _____

Lieferung: _____ abgeholt: _____

Monteur: _____ Telefon: _____

Kom.Nr: _____ Intern: _____

Position	Stk.	Material		Typ	ø	A	B	Isolation	L	L1	V1	Tableau Grösse	Dach-neigung	Bemerkungen
		innen	aussen											

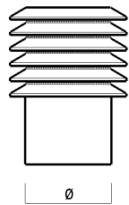

LHRSM

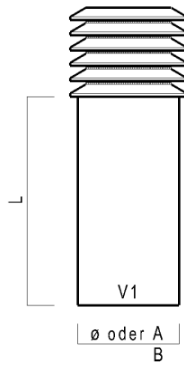

LHRSR
LHE

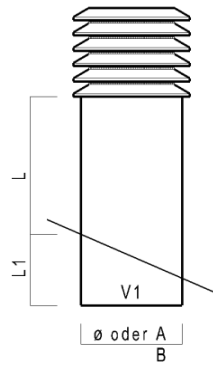

LHRSR / SD
LHE / SD

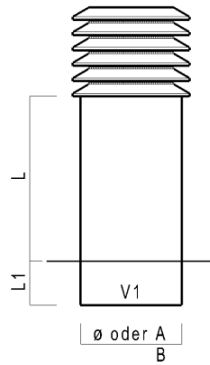

LHRSR / FD
LHE / FD

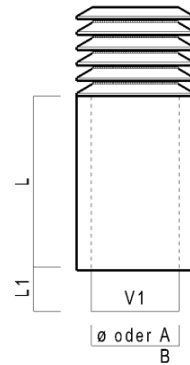

LHRDW
LHEDW

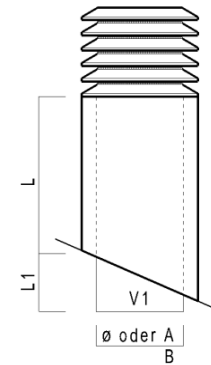

LHRDW / SD
LHEDW / SD

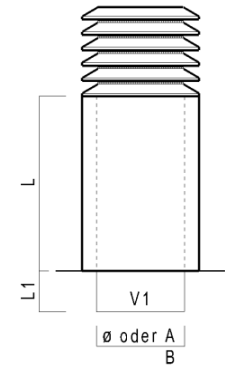

LHRDW / FD
LHEDW / FD



Albin Allenspach AG
 Rheinstrasse 18
 CH-7203 Trimmis
 Tel. 081 / 354 90 30
 Fax 081 / 354 90 45

Säulenhut

Bestelldatum: _____

Kunde: _____

Sachbearbeiter: _____ Telefon: _____

Kommission: _____

Termin: _____ Blatt: _____

Lieferung: _____ abgeholt: _____

Monteur: _____ Telefon: _____

Kom.Nr: _____ Intern: _____

Position	Stk.	Material		Typ	ø	A	B	Isolation	L	L1	V1	Tableau Grösse	Dach-neigung	Bemerkungen
		innen	aussen											
						-----	-----				----			
						-----	-----				----			
						-----	-----				----			
						-----	-----				----			
						-----	-----				----			
						-----	-----				----			
						-----	-----				----			
						-----	-----				----			
						-----	-----				----			
						-----	-----				----			

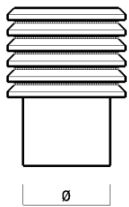

SHRSM

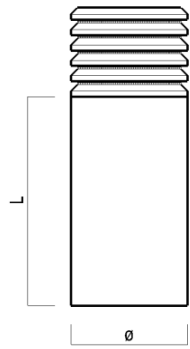

SHRSR

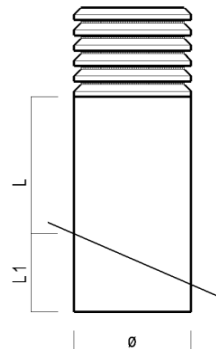

SHRSR / SD

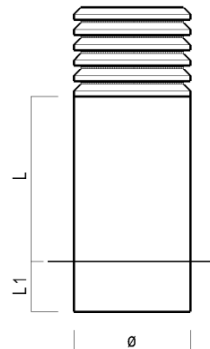

SHRSR / FD

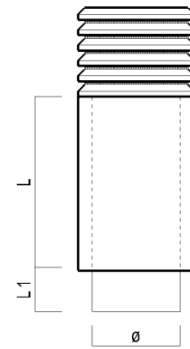

SHRDW

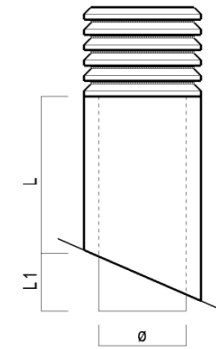

SHRDW / SD

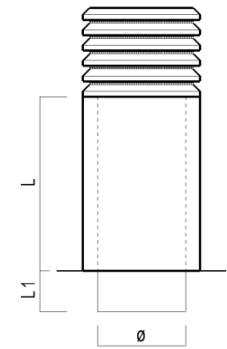

SHRDW / FD



Albin Allenspach AG
Rheinstrasse 18
CH-7203 Trimmis
Tel. 081 / 354 90 30
Fax 081 / 354 90 45

Küchenhaube

Bestelldatum: _____

Kunde: _____

Sachbearbeiter: _____ Telefon: _____

Kommission: _____

Termin: _____ Blatt: _____

Lieferung: _____ abgeholt: _____

Monteur: _____ Telefon: _____

Kom.Nr: _____ Intern: _____

Typ 1

Typ 2

Typ 3

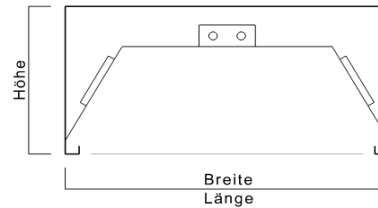
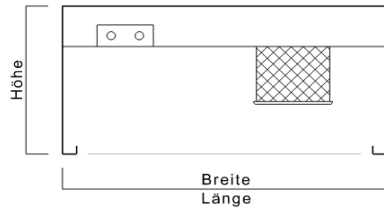
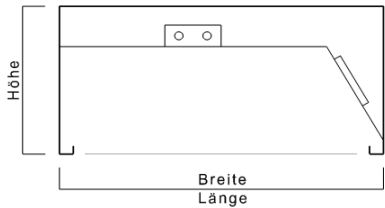

Abmessungen: Breite: _____ Höhe: _____ Länge: _____

Material: Chromstahl-V2A, Stärke 1.25 mm _____ RAL-Nr. _____

Aluminium halbhart, Stärke 2.00 mm _____-teilige Ausführung NCS-Nr. _____

Filter:	Stk.	Typ	b x h x t	m3/h	Pa	Mat.
		FF 50-15-25	500x150x25	600	25	Alu
		FF 50-20-25	500x200x25	600	15	Alu
		FF 50-25-25	500x250x25	800	17	Alu
		FF 50-35-25	500x350x25	1'200	18	Alu
		FF 50-50-25	500x500x25	1'600	17	Alu
		FFT 50-15-25	500x150x25	600	25	Alu
		FFT 50-20-25	500x200x25	600	15	Alu
		FFT 50-25-25	500x250x25	800	17	Alu
		FFT 50-35-25	500x350x25	1'200	18	Alu
		FFT 50-50-25	500x500x25	1'600	17	Alu

Stk.	Typ	b x h x t	m3/h	Pa	Mat.
	FLC 50-25-20	500x150x25	600	20	V2A
	FLC 50-35-20	500x200x25	1000	28	V2A
	FLC 50-40-20	500x250x25	1200	28	V2A
	FLC 50-50-20	500x350x25	1400	32	V2A
	FB 1	500x250x45	400	50	V2A
	FB 2	500x500x45	800	50	V2A
	FBW 1	500x250x45	400	50	V2A
	FBW 2	500x500x45	800	50	V2A
	FFZ 210	ø265x210	500	23	V2A
	FFZ 310	ø265x310	800	23	V2A

Beleuchtung:

Stk.	Typ	l x b	Leistung
	EBL 18	750x250	2x18 W
	EBL 36	1350x250	2x36 W
	EBL 58	1650x250	2x58 W

Zubehör:

Stk.	Bezeichnung	Grösse
	Ablaufstutzen mit Kappe	
	Kanalstutzen	
	Stutzen rund	